鴻海 AIDC
管線工程師面試簡報

吳承軒 JEFF WU

簡報摘要

1.自我介紹

- 技能專長介紹
- 2010-2012 虎尾科技大學-多媒體設計
- 2013-2017 鉅邦營造-現場工程師 3年
- 2017-2023 帆宣系統科技-M4化學設計副組長 6 年
- 2023-2026 中鼎工程-高科技系統部 系統主任 3年

2.我的經驗可以為AIDC管線工程師做什麼?

3.工作期望

技能專長介紹

- 廠務化學供應系統規劃(CDS&WCCS)
- 管線空間規劃、衝突檢討
- Auto CAD 工程圖繪製
- Revit 模型空間管理
- MEP系統整合、介面協調
- 專案時程管理

2010-2012 虎尾科技大學-多媒體設計

- 亮點:
  3D 空間感培養與軟體快速適應力

- 在做什麼?
  科系內有多樣的軟體課程，包含 3D Max(建模), Unity(遊戲程式設計) , Painter(繪圖)　illustrator(平面設計) , Photoshop(照片修圖) , Flash(互動影片)，AE(特效設計) 等多樣設計軟體，每堂課程需提交作業並選定一個主題做畢業製作。

- 獲得什麼技能?
  練就快速適應的軟體學習力，快速學習全新的軟體架構，為後續快速精通 AutoCAD REVIT 等工程繪圖軟體奠下基礎。

  3D軟體學習強化 X-Y-Z 軸的立體空間直覺，打下空間概念基礎。

2010-2012 虎尾科技大學-多媒體設計

作品:

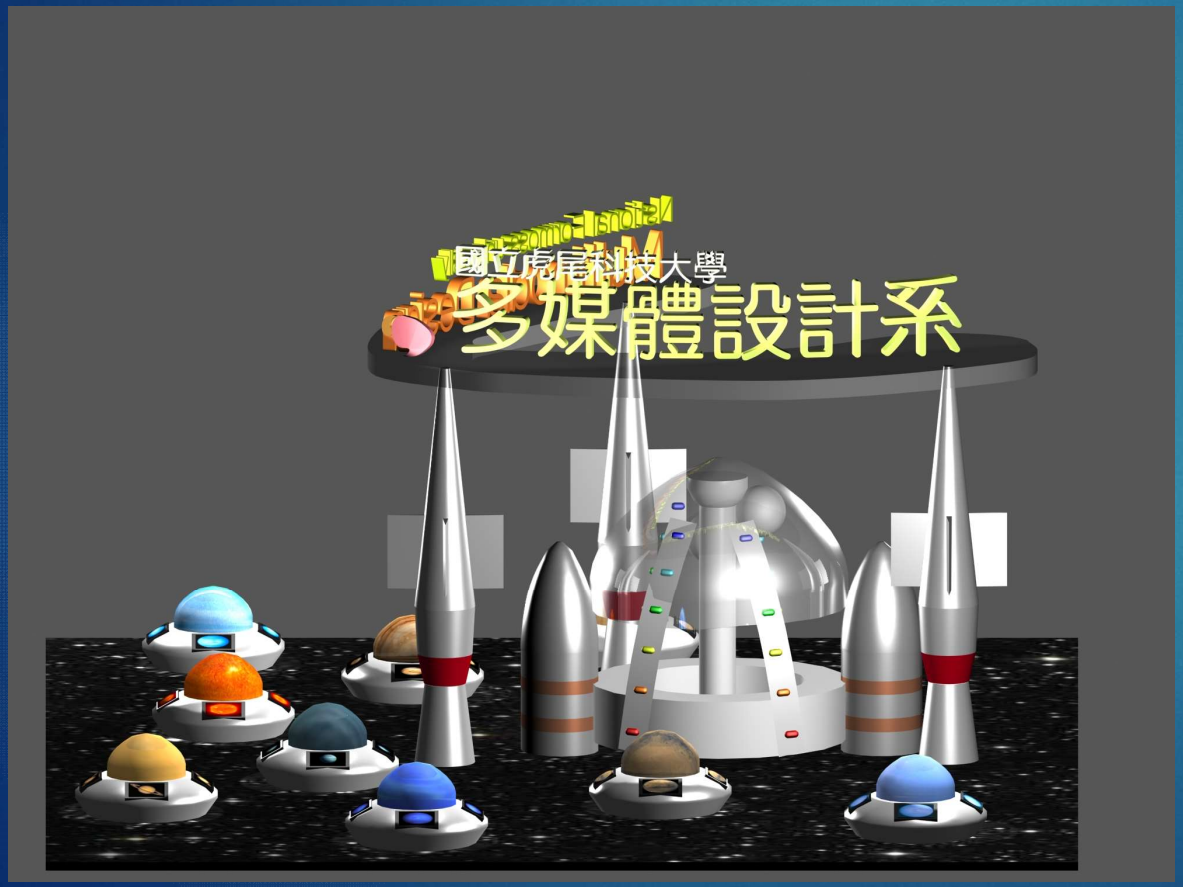

遊戲作品

製作軟體:unity3d

綠島賽車

介面/建模:黎佩欣　建模:林佩儀、曾亦菁　介面:吳承軒

製作說明:

本遊戲是一款賽車遊戲，地形方面以綠島做為範本設計賽道並用3DSMAX製作了許多特色建築

負責部分:

本人負責部分UNITY場景繪製、3DSMAX製作特色建築及地形描繪

遊戲擷圖:

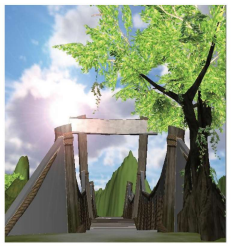

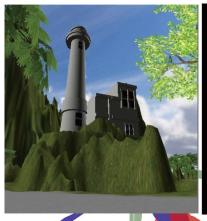

2013-2017 鉅邦營造-現場工程師 3年

- 亮點:
  進入第一線看工程，為現場溝通協調、製圖能力打底

- 在做什麼?
  從0(申請開工) -> 100%(完工報竣) 完成台北市大同區集合住宅大樓森立方案。

  工作內容包含圖面材料清點、發包、施工日報、材料進場試驗、政府跑照、施工圖修改、施工排程協調、廠商請款

- 獲得什麼技能?
  現場狀況解決：應付現場突發狀況，培養溝通及協調解決問題的能力 。

  圖面修改SOP：在施工過程與圖面產生衝突時的應對流程及修改SOP，為往後專案累積應對經驗。

2013-2017 鉅邦營造-現場工程師 3年

圖面變更SOP

工程變更層級判定與處理標準

Construction Change Management Criteria

Level 1 : 行政程序
重大變更 (Design Change)

核心定義

影響建築法規、結構安全、消防區劃或大樓外觀的實質性改變。

具體實例 (AIDC/營造)

- 機房層更改配置、新增結構牆
- 變更消防避難層或防火區劃
- 變更樓梯位置

處理程序

需由建築師改圖，並向政府提出變更設計申請，取得新圖後方可施工。

責任主體

建築師 / 政府機關

Level 2 : 書面釋疑
輕微變更 (需提 RFI)

核心定義

現場施工「釋疑」。圖面未明確、施工難以落地，或管線工班間發生衝突。

具體實例 (AIDC/營造)

- 管線撞障礙物需平移繞道
- 設備更換為同等品
- 機電管線與風管立體衝突

處理程序

營造廠提出 RFI (釋疑單)，獲顧問書面確認後，修改施工圖(Shop Dwg)施作。

責任主體

營造廠 (與顧問協調)

Level 3 : 現況紀錄
只需竣工圖反映

核心定義

極微小的偏差微調，無安全隱患。重點在於誠實記錄「最終完工狀態」。

具體實例 (AIDC/營造)

- 樑柱或插座位置容許內偏移
- 依 RFI 確認平移後，實際管路 Routing 仍有微小落差 (例如 5cm)

處理程序

無需 RFI 釋疑，直接在完工後，誠實畫進竣工圖 (As-built Drawing) 中反映現況。

責任主體

營造廠 (誠實記錄)

▶2013-2017 鉅邦營造-現場工程師 3年

施工照片:

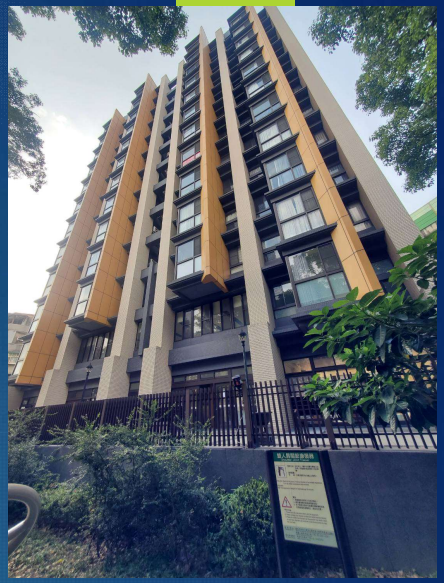

2017-2023 帆宣系統科技-M4化學設計副組長 6 年

- 亮點:
  台積電化學供應系統完整建廠經驗、套圖區域負責人、領導設計團隊經驗，REVIT 3D MODEL配管及干涉排查、TSMC 5D MODEL設計佈管經驗

  廈門TPK、青島芯恩、穩茂龜山等廠房化學系統建置經驗
  大陸一年及美國半年外派出差經驗

- 在做什麼?

- 獲得什麼技能?

感謝您！

SOMEONE@EXAMPLE.COM